



**PÅ FULL FART
FRAMOVER**



Gardermoregionen



**Tove
Nyhus**

**Karl-Arne
Johannesen**

**Paul Johan
Moltzau**

**Christian
Bendz**

**Nina
Kristengård**

**Ståle
Lien Hansen**



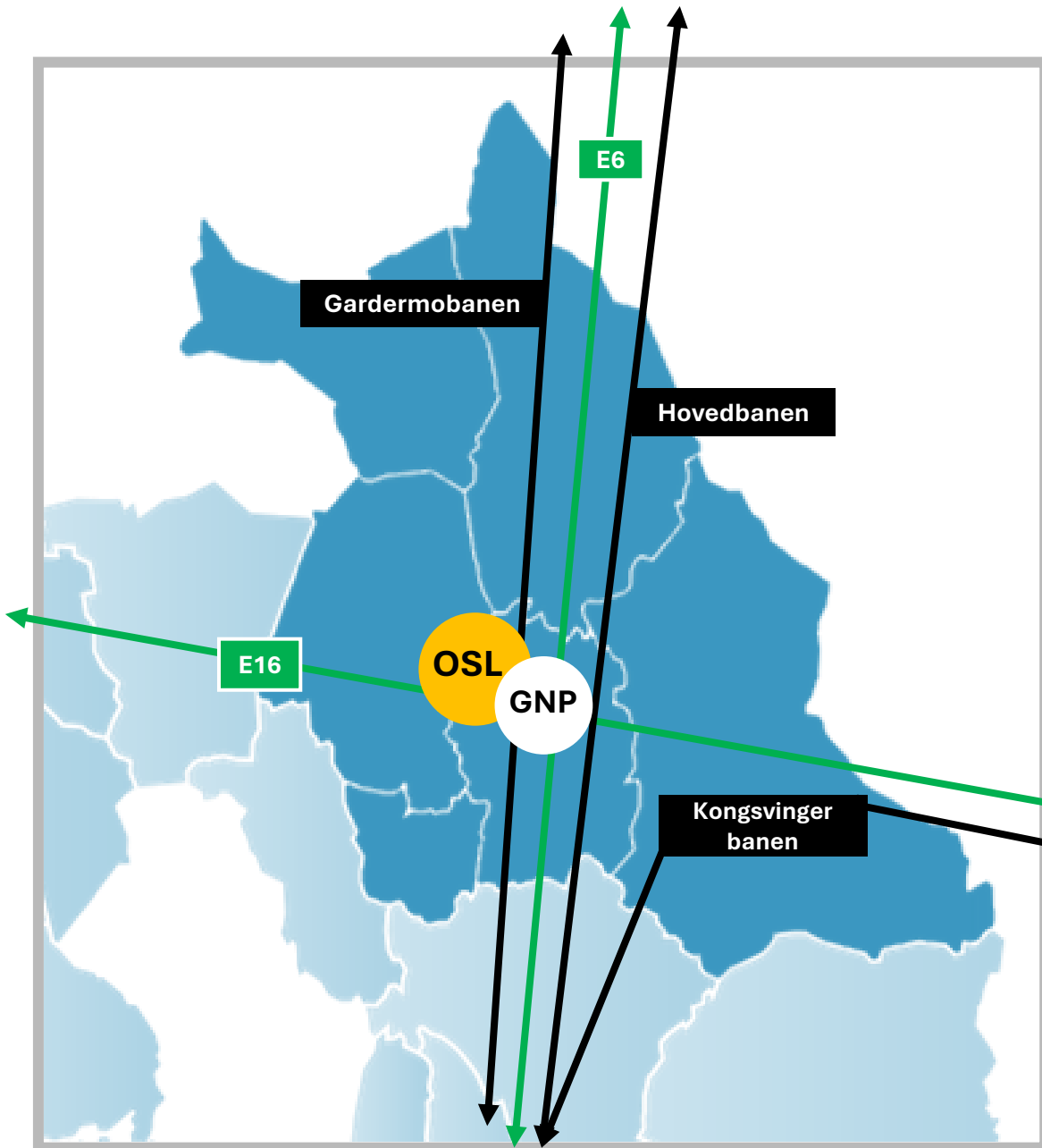

- **6 kommuner - 124.300 innbyggere**
 - **Kåret til Norges beste boregion allerede i 2008** (Telemarksforskning)
- **GRIP 74% vekst innbyggere siste 25 år**
 - Romerike 52% - Oslo 41% - Asker & Bærum 31%
 - Forventer fortsatt vekst på omtrent 60 %
- **Nye næringsetableringer**
 - Fjerde høyest vekst i antall arbeidsplasser i landet
 - Scorer høyt på NHO`s nærings-NM
 - Forsvarets tilstedeværelse kan medføre ny industri
- **Helsesamarbeid på tvers av kommunegrenser**
 - Sykehjem – demenlandsby – legevakt, **ressurskrevende brukere (yngrebølgen)** omsorgsboliger, utskrivningsklare pasienter, etc.
- **Kunnskap og utdanning – høyskolemiljø**
 - Etableringen skal bidra til en langsiktig løsning for høyere utdanning i regionen, og bidra til tilgang på kompetent arbeidskraft både i privat og offentlig sektor.
- **Kraftkrisen – se på nye løsninger sammen**
 - Etablere et regionalt kraftselskap?
 - Forretningsmulighet i et økende energiunderskudd?
- **Regional felles forvaltning**
 - Ved å samarbeide på tvers av kommunegrenser, kan vi finne løsninger som er smartere, mer effektive og bedre tilpasset fremtidens behov.

«HURDALSPLAKATEN»

Vi i Gardermoregionen - tar eierskap og viser lederskap!

- Gjennom regionalt samarbeid utnytter og videreutvikler vi regionens konkurransefortrinn.
- I Gardermoregionen har vi innbyggere og næringsliv i fokus.
- Samarbeid i hele regionen på de områder der det er mulig.
- Gjennom samarbeid skapes et regionalt et «VI».

Vi i Gardermoregionen tenker bærekraft, ser dagens behov og morgendagens muligheter

- Vi vil være best på håndtering av avfall og utnytting av avfall, og ligge i forkant i bruk av grønn energi.

Vi i Gardermoregionen har en regional tilnærming og spiller på lag med naboene (arbeidsdeling)

- Vi tenker helhetlig og bygger oppunder hverandres fortrinn.
- Felles overordnede mål. Raushet overfor hverandre.

Vi i Gardermoregionen er bevisst våre fortrinn og utnytter dem

- Regionen er nasjonalt transport og logistikk-knutepunkt – unik infrastruktur. Regionen har et stort potensiale for samhandling.
- Regionen er gode på samspill, ikke mitt og ditt, men vårt - mer «stordrift».

Vi i Gardermoregionen bygger kompetanse, kunnskap og kapasitet

- Med kommunalt samarbeid styrker vi mulighet for å tiltrekke oss relevant fag- og høgskoletilbud, med robuste fagmiljø og nettverk. Skape læringscluster.

Vi i Gardermoregionen bruker regionale planer for næring og areal

- Vi tenker sammen og bruke hverandres ressurser.
- Vi samhandler gjennom GRIP. Fra planverk til handling.
- Vi tenker «JA».

Vi i Gardermoregionen har arenaer og møteplasser for vårt næringsliv for gjensidig forventnings- og behovs avklaring

- Vi ønsker felles målbilde og planverk.
- Kommunene tar eierskap til regionalt næringsforum, med faste temamøter med næringslivet.

Vi i Gardermoregionen er proaktive!

- Gjennom GRIP løftes det muligheter for nye og innovative løsninger til det beste for alle kommunene.
- Alt må forankres i hver kommune – for et sterkt i GRIP.

Være offensive = være vi!

- **E6**
 - Trondheim - Oslo
- **E16**
 - Kongsvinger – Hønefoss
- **Gardermobanen - 1998**
 - OSL
 - Fly- og regionstog
- **Hovedbanen - 1854**
 - Nord – sør
 - Mangler dobbeltspor på strekningen Lillestrøm – Eidsvoll
 - I oktober 2023 åpnet Bane NOR dobbeltspor på strekningen Venjar-Eidsvoll stasjon-Langset.
- **Kongsvingerbanen - 1862**
 - Sør – øst
 - Person- og godstrafikk
- **Oslo lufthavn**
 - Norges største knutepunkt
 - Flyplass, 25 millioner reisende per år
- **Gardermoen næringspark**
 - 5000 dekar ferdig regulert vest for E6
 - Utvider mot Hovedbanen i øst
 - Potensiale på 7-8.000 dekar

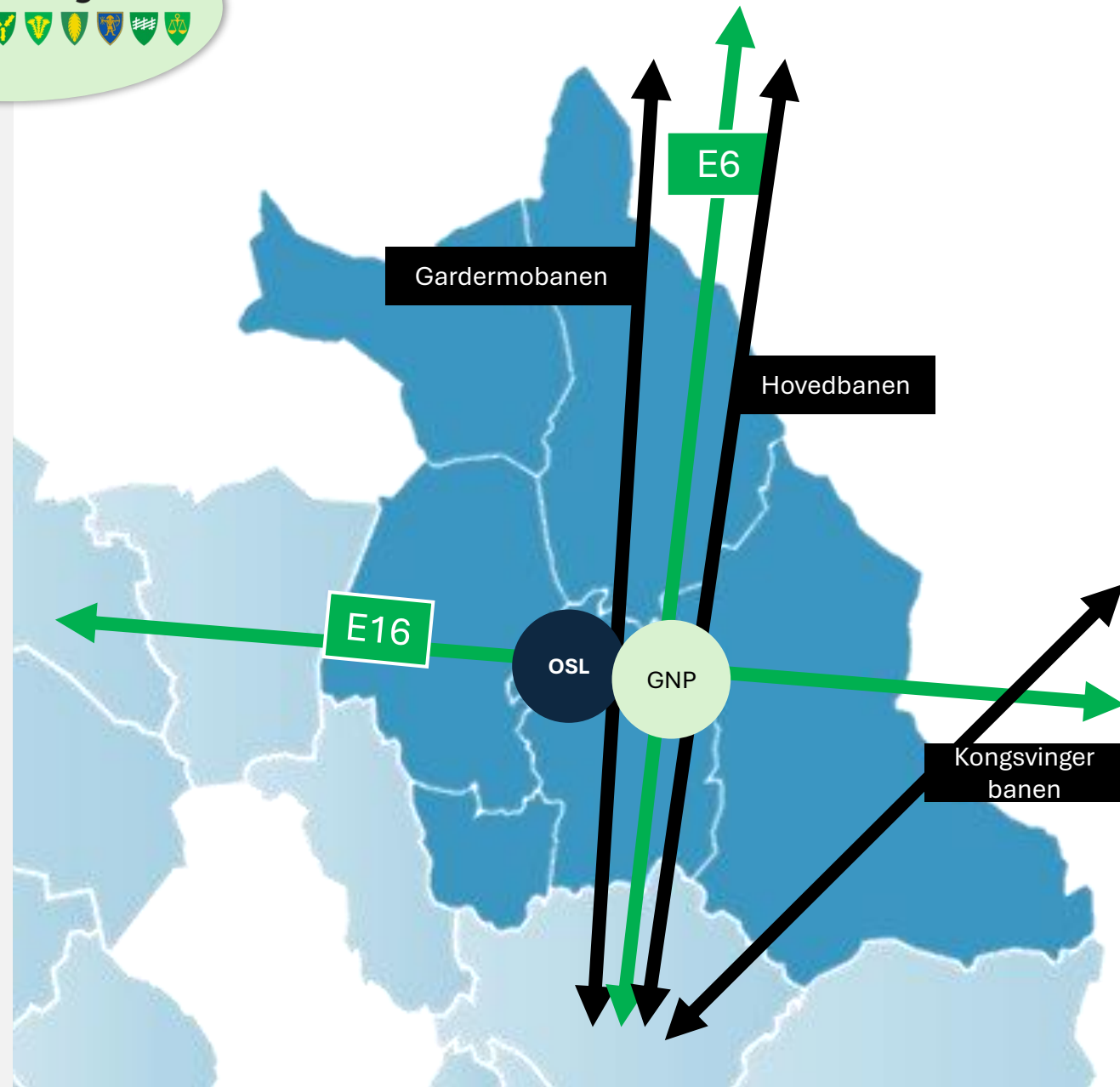



Ringsaker

Elverumregionen

Brumunddal

Elverum

Gjøvik

Hamar

Gjøvikregionen

Gardermobanen

Hovedbanen

Kongsvingerregionen

Hadeland og Ringerike

Glomma

Hønefoss

E16

OSL

GNP

Kongsvingerbanen

Kongsvinger

Oslo lufthavn er Norges og kanskje Nordens største og viktigste trafikk-knutepunkt, så vel som en av landets største arbeidsplasser.



Oslo Airport City blir Norges største, viktigste og mest innovative næringspark sentralt beliggende rett ved kommunikasjons- og transportknutepunktet Oslo Lufthavn.





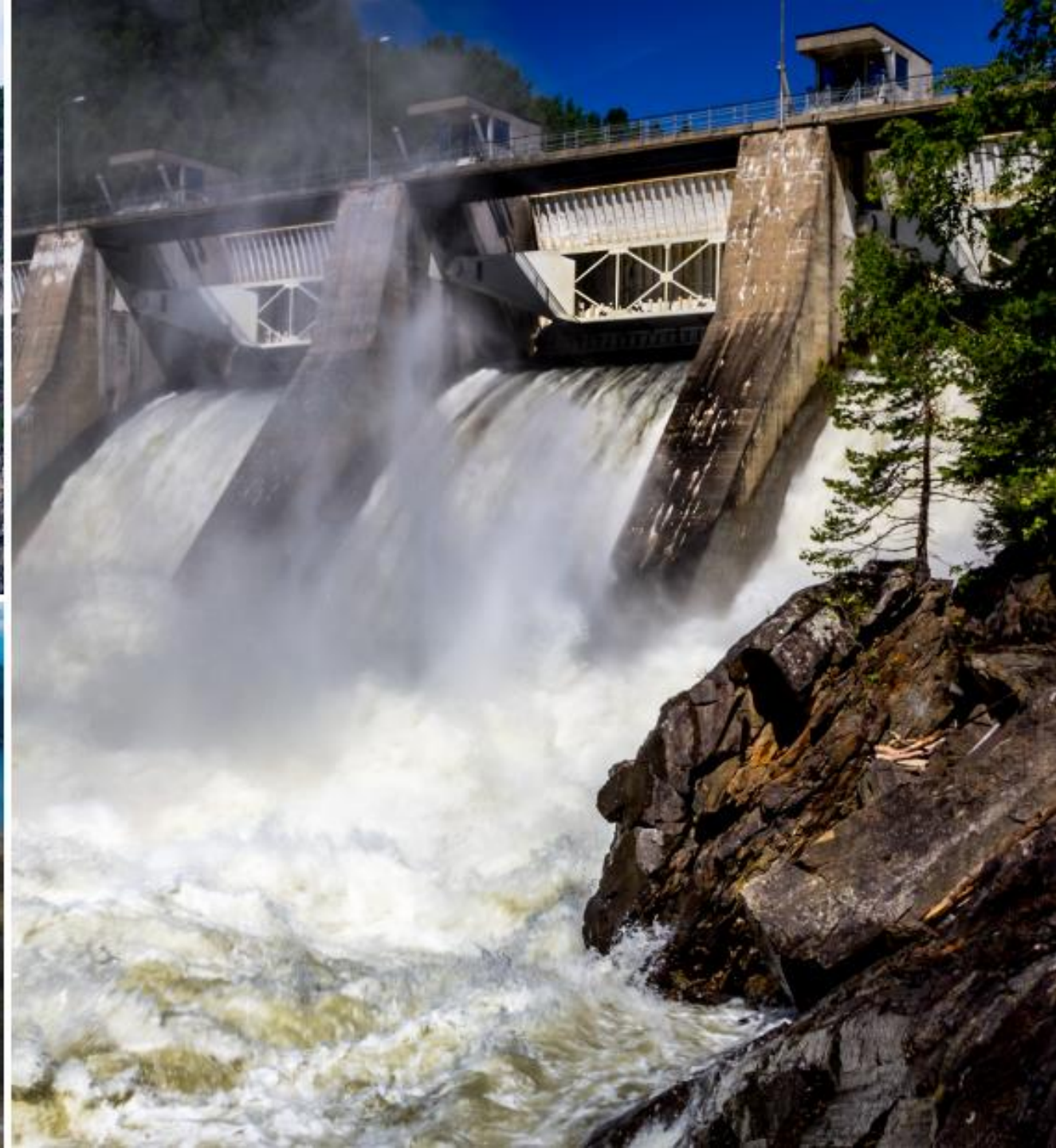

GREENLAB TODAY



FREMTIDENS ENERGIBEHOV – ET REGIONALT PROBLEM!

Tilrettelegge for enkel etablering av microgrid for lokale deler av området

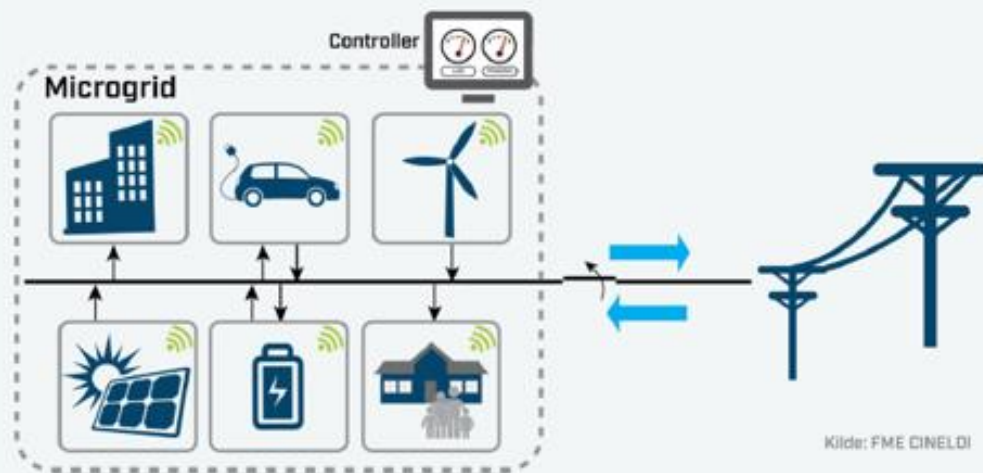

Kilde: FME CINELDI

Helhetlig løsning for regionen der nettløsninger og fjernvarme integreres





Oslo

Dronning Ingrids hage -
fra omsorg etter
sykehusmodell til et friere
og mer normalt liv for
beboere med demens

Studiebesøk

**Regionalt samarbeid om
fremtidig samarbeid innenfor
Helse?**





Samarbeid om kommunal tjenesteyting og forvaltning?





Høyere utdanning i
Gardermoregionen

Gardermoakademiet AS

- Studiesenter
- Fagskoleutdannelse (oppstart)
- Samarbeid med næringslivet
- Kommunene i regionen





**Fullfinansierte fagskoletilbud innen
helse- og omsorgsfag**



Vurdere avfallsinnhenting i egen regi (samdrift)





6

TAKTISK
TRANSPORTFLY



6

MARITIME
PATRULJEFLY



17

KYSTVAKT-
FARTØY



8

FREGATTER



5

MINERYDDER-
SYSTEMER



5

UBÅTER



52

KAMPFLY



3+6

LUFTVERN

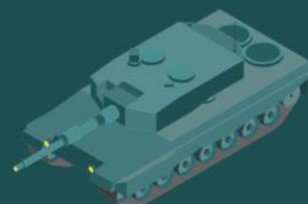

11

MANØVER-
BATALJONER



16

KAMPSTØTTE-
BATALJONER

24 k
ANSATTE
15,8 k
MANNSKAPER



Langtidsplanen for Forsvaret

24

MARITIME
HELIKOPTRE

34

TAKTISKE
HELIKOPTRE

42k

HEIMEVERNET



«Gardermoregionen.no»



[Bo og leve](#) ▾ [Jobb og utdanning](#) ▾ [Næringsliv](#) ▾ [Gardermoregionen IPR](#) ▾ [Kontakt](#)

Flytte hit



EN NO

**Strategisk
næringsplan**



Historisk vekst for Gardermoregionen

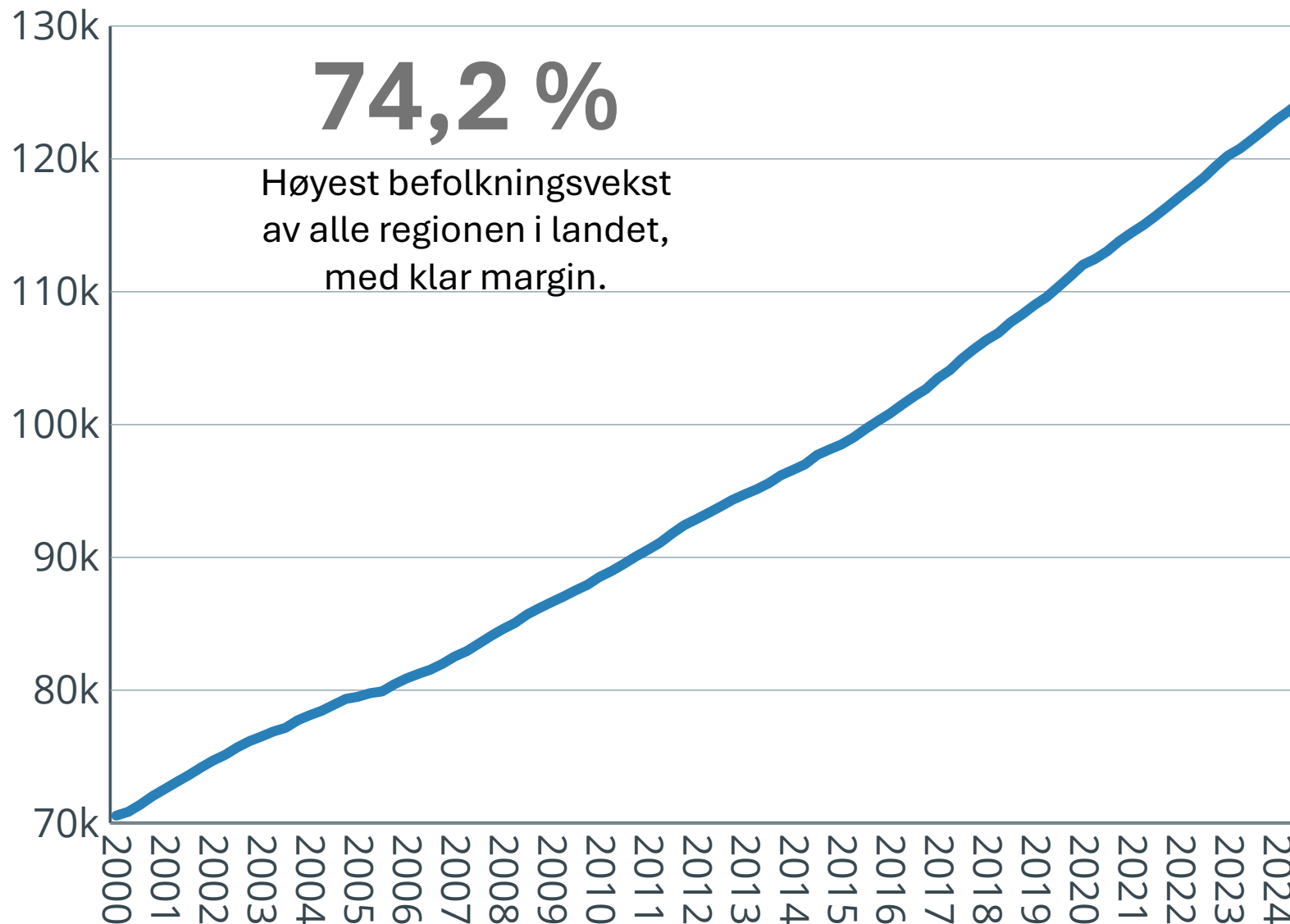

**Til 124 308
siste måling.
3.kv.- 2024**

1	Øvre Romerike	74,2%
2	Nedre Romerike	52,3%
3	Oslo	41,4%
4	Stavangerregionen	40,4%
5	Follo	38,3%
6	Trondheimsregionen	37,9%
7	Mosseregionen	31,6%
8	Bergenregionen	31,4%
9	Kristiansandregionen	31,2%
10	Asker og Bærum	31,0%

 **Gardermoregionen**



- en attraktiv vekstregion



**PÅ FULL FART
FRAMOVER**

